ana lombardini

Blogger & Influencer

www.ivanalombardini.com

ABOUT ME

Questo blog è nato dalla mia passione per la fotografia, la moda e il mondo.

Ho aperto il mio profilo Instagram nel **2011** e da allora è stato subito amore. Non me ne sono mai più liberata, i selfie sono diventati la mia droga e i like il mio chiodo fisso.

Nel **2014** mi sono trasferita lontana da casa e da i miei affetti per inseguire la mia passione e finalmente poter prendere la laurea in Moda; avendo abbandonato tutti i miei amici ho avuto moltissimo tempo per dedicarmi a fotografare e recensire i miei outfit. **È nato tutto così: da uno smartphone, un'ossessione per i vestiti e da tanto tempo libero.**

IL MIO BLOG

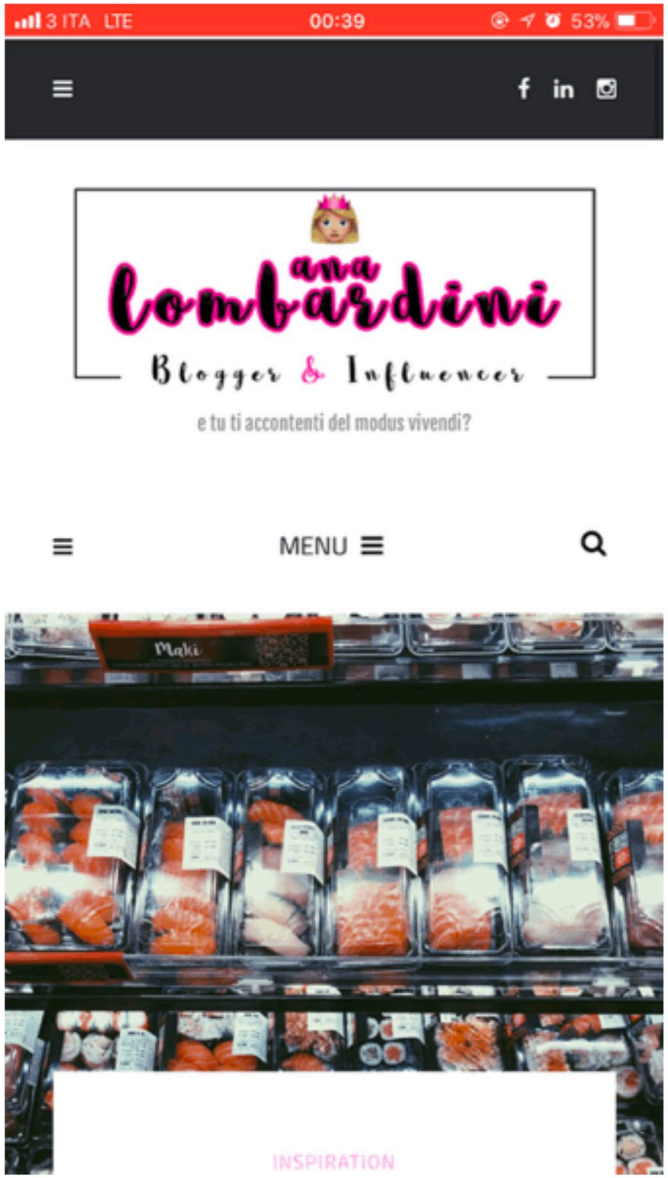

IvanaLombardini.com è interamente disegnato con **Wordpress**, ha una interfaccia pulita e semplice in modo tale da essere intuibile e **fruibile anche dall'utente meno esperto**.
È diviso in tre categorie: Moda, Travel and Lifestyle; sono le tre categorie di cui parlo principalmente nei miei post.

Il mio blog è **totalmente responsive**, cosicché qualsiasi utente possa vivere al meglio la sua esperienza sul mio sito.

21BUTTONS

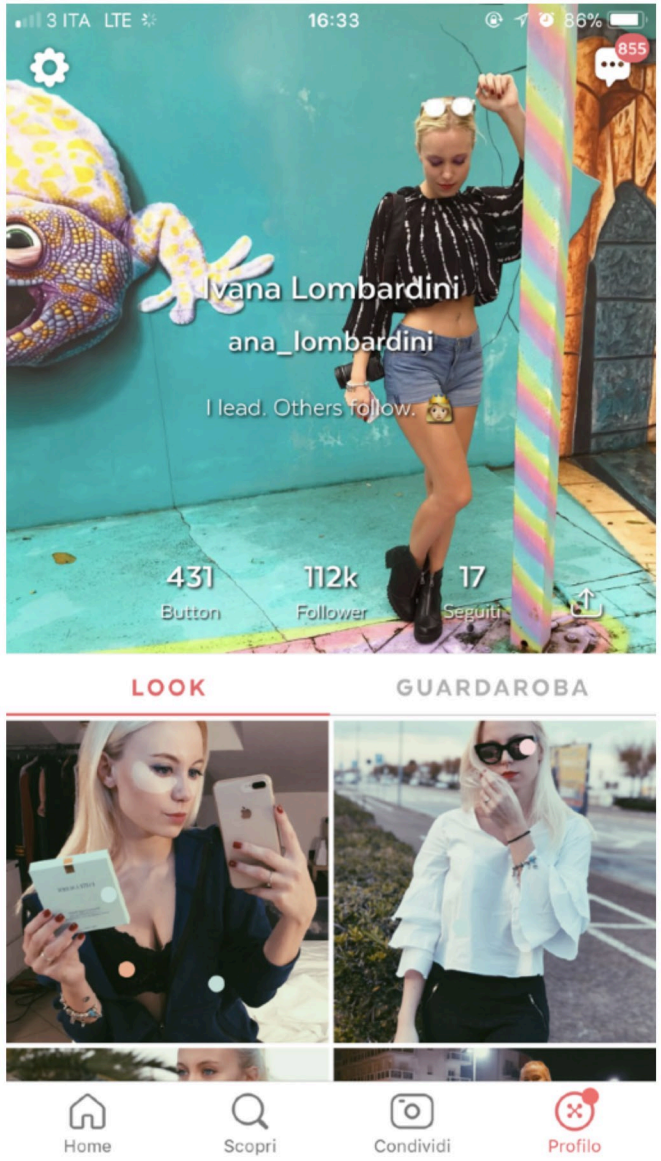

Ana è anche su 21Buttons. Ma che cosa è? 21Buttons è una applicazione che consente di **pubblicare le foto degli outfits**, guardare quelli degli altri e **comprare un capo che ci piace direttamente da una foto!** Basta cliccarci sopra e **sarete riportati allo store per poterlo acquistare**.

Ana attualmente ha **175MILA followers** ed è in continua crescita essendo stata una delle influencer sponsorizzate direttamente dal team 21Buttons Italiano.

www.21buttons.com/ana_lombardini

NUMERI E STATISTICHE

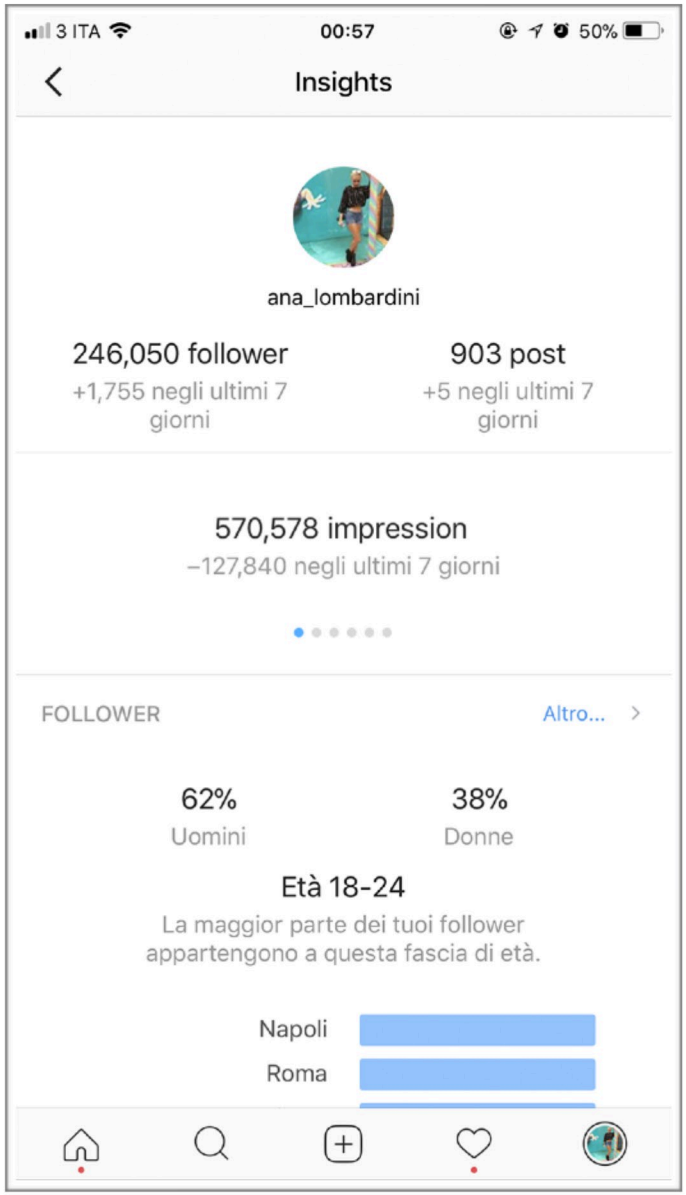

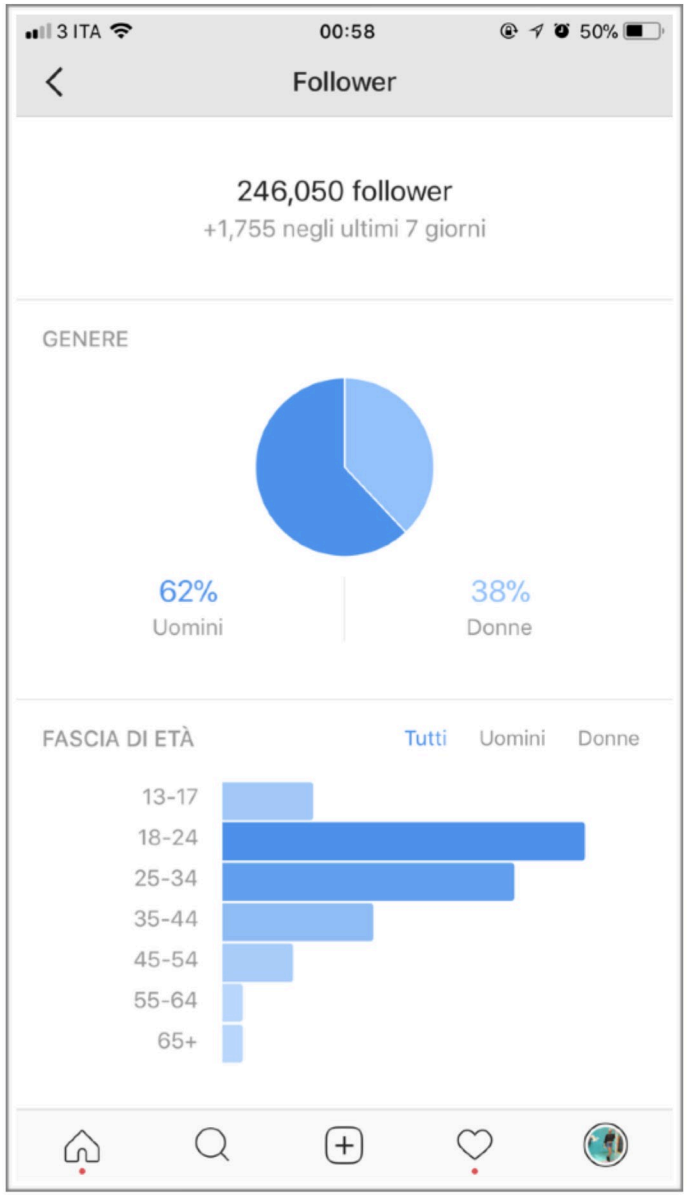

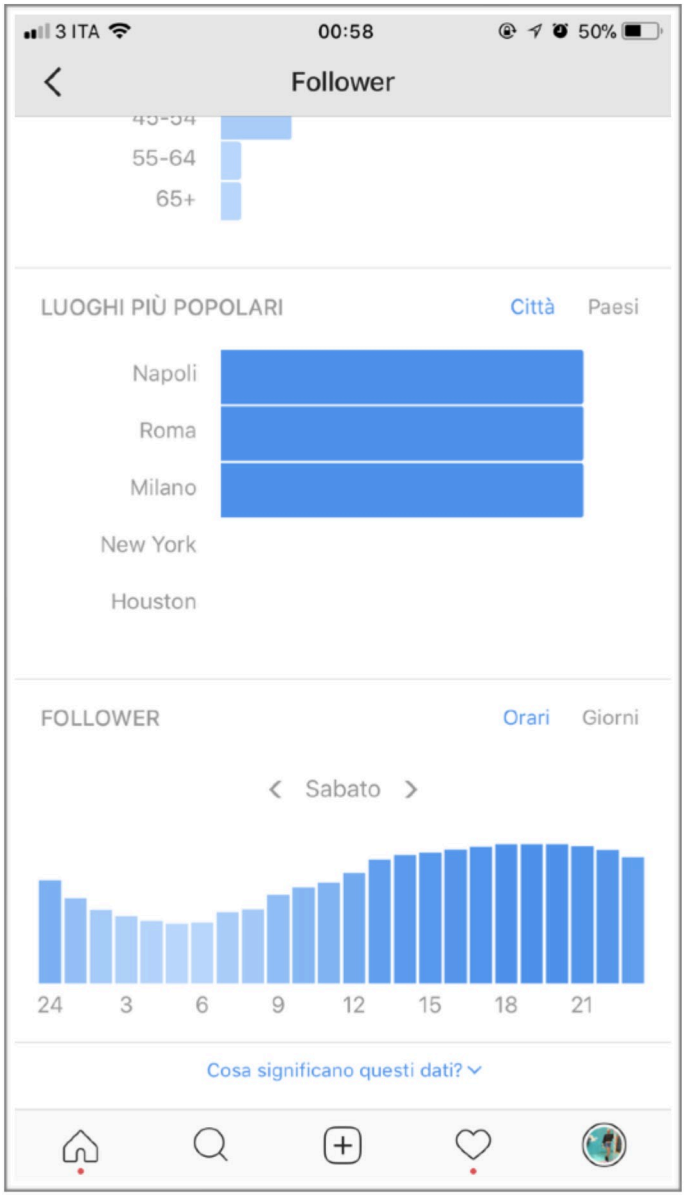

STATISTICHE POST E INSTAGRAM STORY

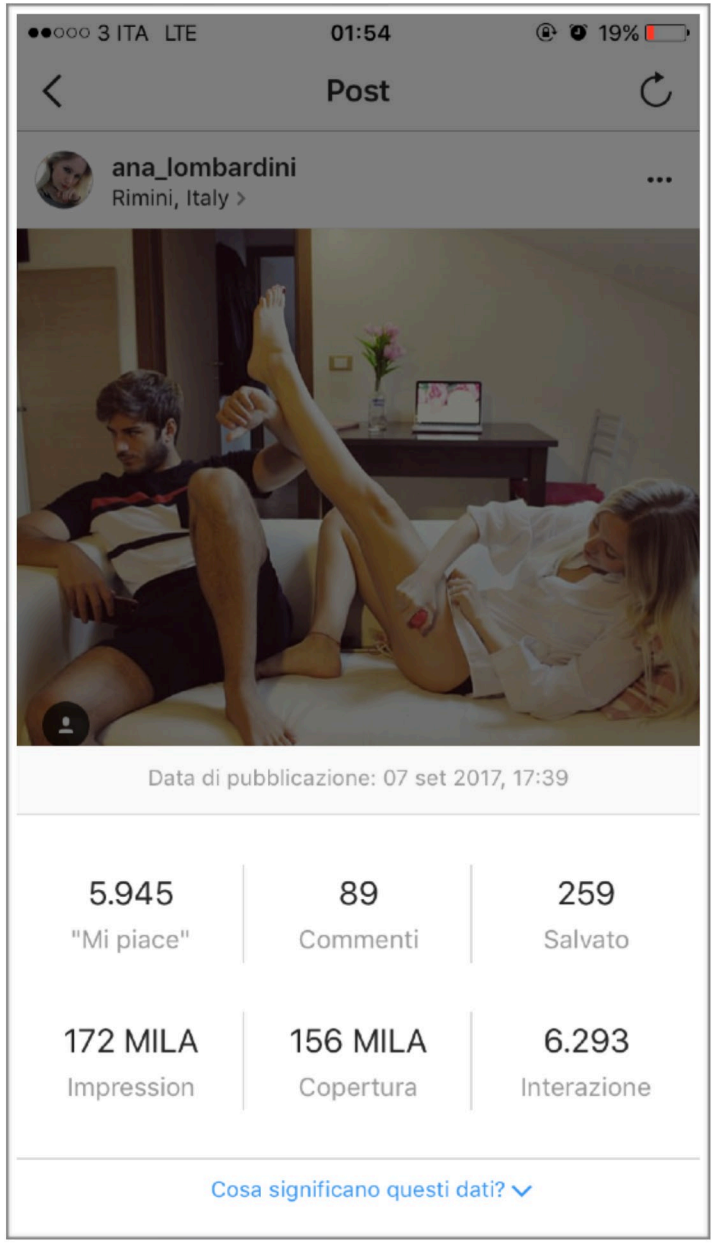

#THAITOUR2017

Ana è stata in tour ospite in **9 dei migliori hotel & resorts della Tailandia**; un mese, più di 10.000 km e decine di posti esotici: Phuket, Surin, Karon, Patong, Khao Lak, Bangkok e tanti altri posti.

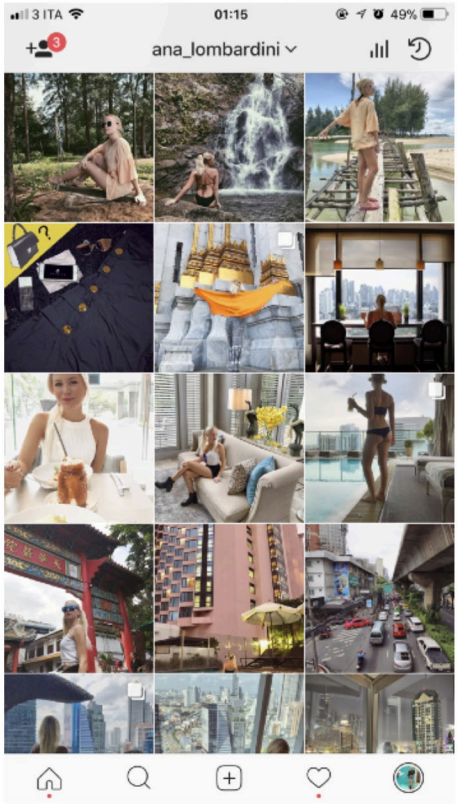

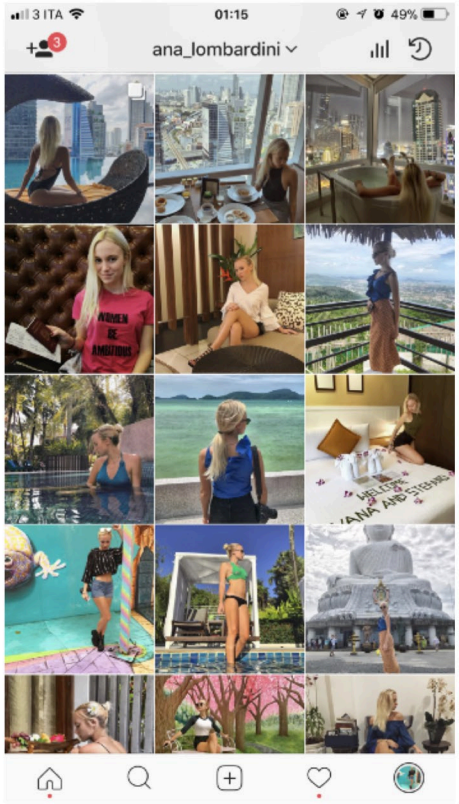

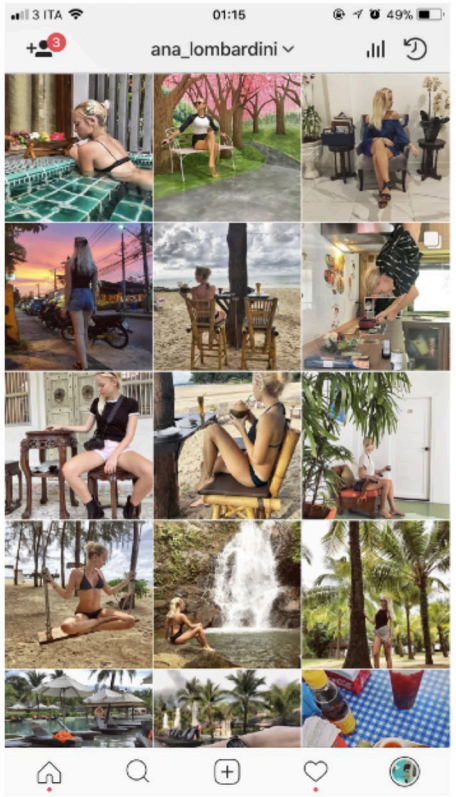

Hotel ospitanti:

X10 KHAOLAK RESORT, NOVOTEL SURIN BEACH, NOVOTEL KARON BEACH, BEYOND RESORT, CASABLANCA, WELL HOTEL BANGKOK, ORIENTAL RESIDENCE BKK, AVANI ATRUM BANGKOK.

#SANVALENTINO2017 A PARIS

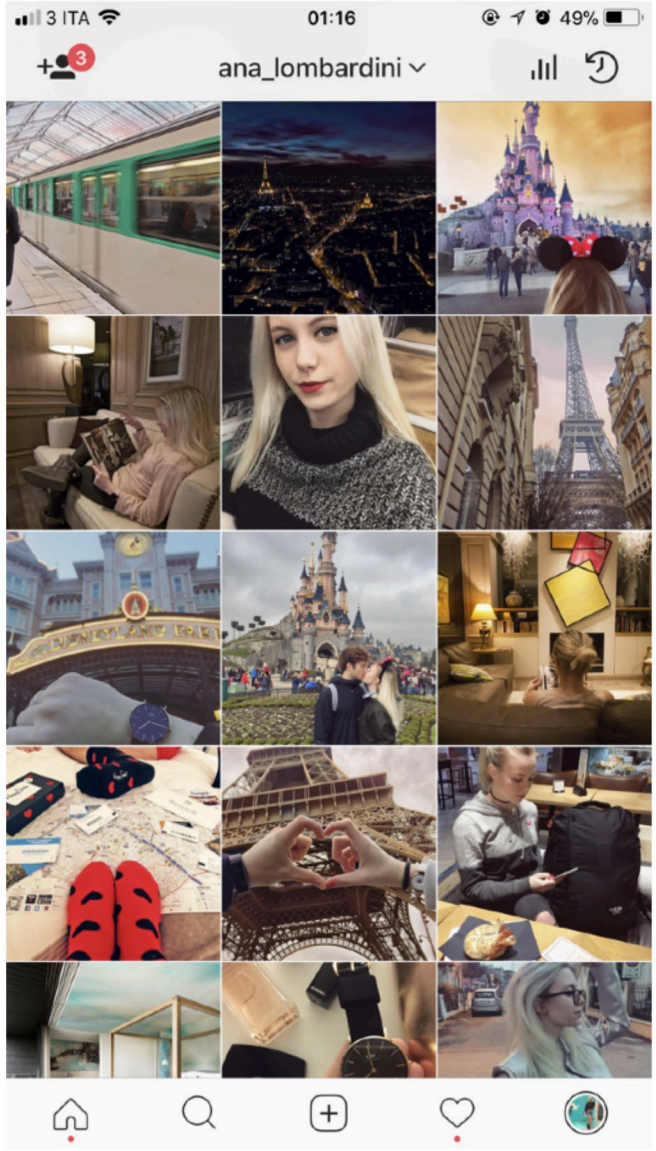

Ana è stata invitata a **Parigi** durante la settimana di San Valentino per la **promozione del territorio**;
durante la stessa settimana è stata invitata anche a **Disneyland Paris** per passare una giornata in compagnia delle più famose star Disney e da **parigi.it** a visitare le più celebri attrazioni turistiche parigine.

Sponsor: Disenyland Paris, parigi.it e hotel Balmoral.

24 BY AVENIDA - AUSTRIA

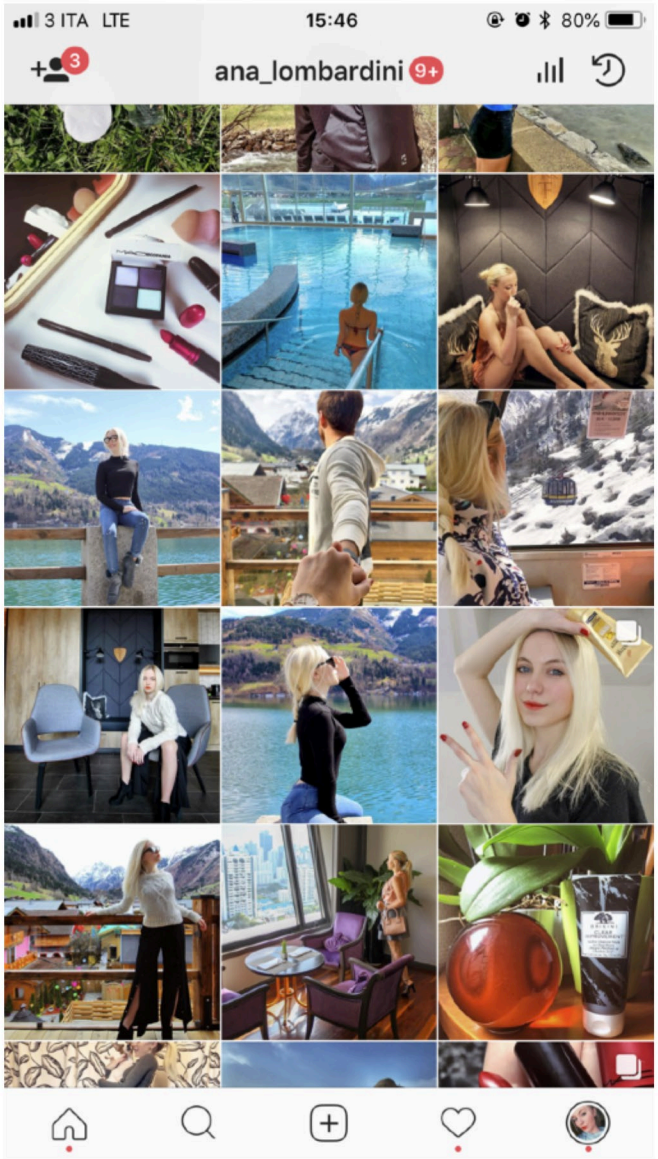

Ana è stata ospitata a **Kaprun** durante il mese di Aprile 2018, coinvolta dal nuovissimo **24 by Avenida** (Alpin Rentals Group) per promuovere questa nuovissima struttura. Durante questo stesso viaggio è stata invitata anche da **Tauern Spa** a spendere una giornata in pieno relax e dal **Kitzsteinhorn ski resort** a godersi una giornata sulle piste anche ad Aprile.

Sponsor: 24 by Avenida, Tauern Spa, Kitzsteinhorn ski resort.

ROYAL GRAND SHARM - EGYPT

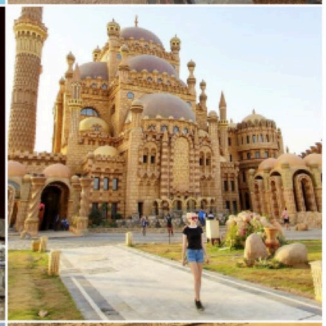
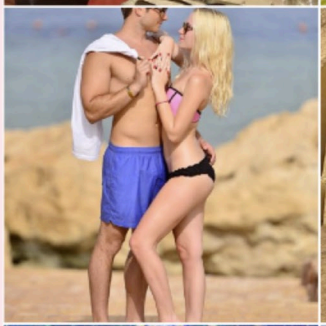

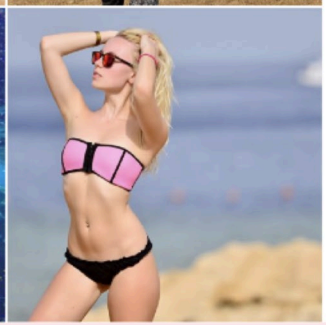

Ana è stata a **Sharm El Sheikh** per due settimane durante il mese di Maggio 2018, in collaborazione con l'hotel 5 stelle **Royal Grand Sharm**. Durante questo viaggio Ana ed il suo ragazzo Stefano Pirini halo creato contenuti HQ da condividere sui loro canali social e su quelli ufficiali dell'hotel.

Sponsor: Royal Grand Sharm.

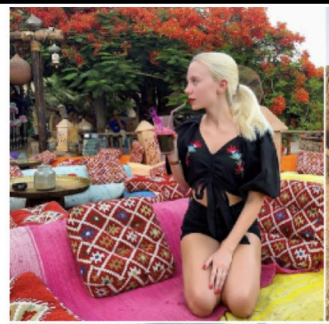

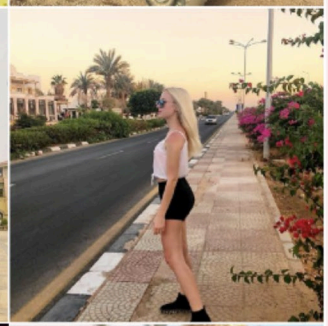

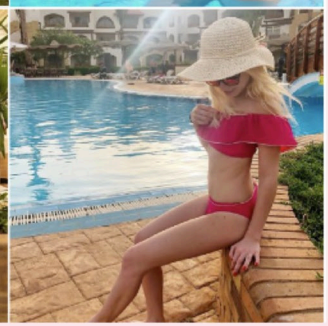

UTOPIA BEACH CLUB - EGITTO

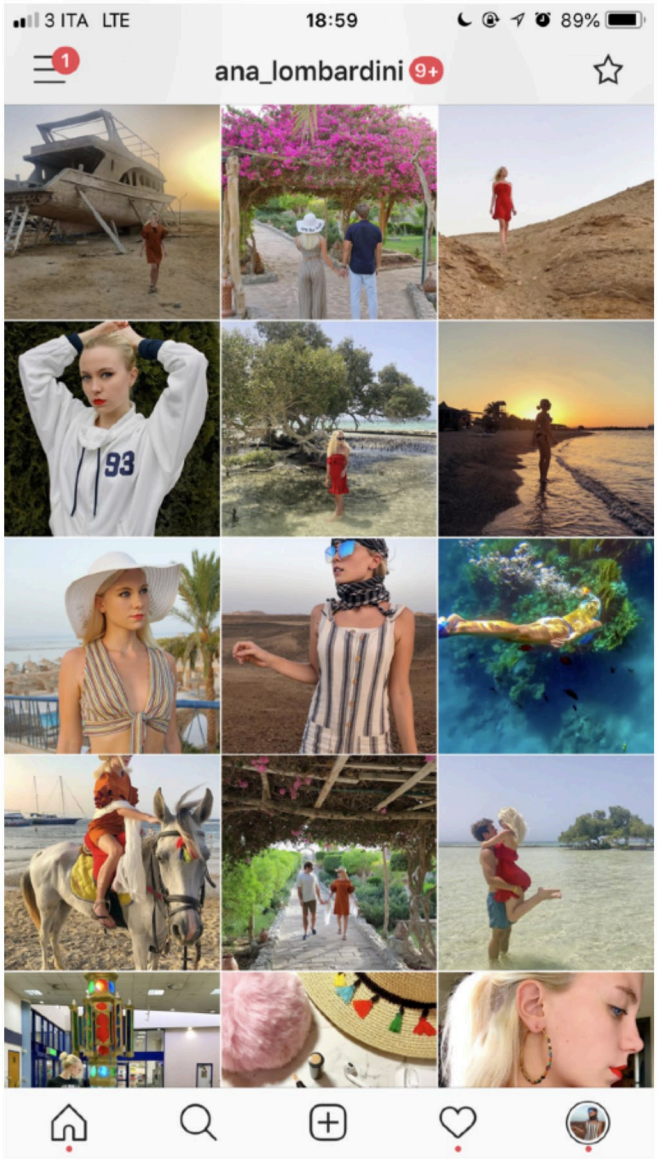

Dopo il primo successo in Egitto, Ana è stata invitata a **Marsa Alam** per un'altra settimana in Egitto. All'**Utopia Beach Club** sono stati seguiti da un team di esperti per produrre alcuni spot pubblicitari per la struttura e per il territorio.

Sponsor: Utopia Beach Club.

INFLUENCER GIRLS

Nel Novembre 2017 Ana è stata una delle partecipanti del programma tv che parla di questo fenomeno social: **Influencer Girls**. Si sono candidate in quasi milleduecento, da tutta Italia, ma ne sono state scelte solo trenta. 30 ragazze "influencer" su Instagram che hanno mostrato il proprio quotidiano in tv. Le influencer scelte dagli autori per il reality, hanno tutte da **15.000 a 245.000 followers** ed Ana è stata la prima tra le tutte per numero di followers.

Il comunicato stampa è qui:
http://www.freepressmagazine.com/2017/06/ecco-il-cast-ufficiale-di-influencer.html

COSA FACCIAMO

ISPIRIAMO

- altre persone a vivere le mie stesse esperienze in viaggio.
- altre profili Instagram di settore a condividere le mie foto.
- altre coppie a vivere al meglio la propria vita.
- la gente a migliorare il loro rapporto con il mondo della moda.

CREIAMO

- opportunità per i brand che cercano di entrare nel mondo degli influencer.
- contenuti ad hoc per social media e siti web dei nostri clienti.
- ispirazione per outfits dei nostri followers.
- opportunità per i brands di farsi conoscere su larga scala.

CONNETTIAMO

- il tuo brand con lettori interessati, preferiamo la qualità alla quantità.
- il tuo brand con potenziali clienti ogni giorno sul nostro sito e profili social.
- hotel e resort con potenziali viaggiatori.
- prodotti e servizi con possibili acquirenti .

ALCUNE COLLABORAZIONI su INSTAGRAM

ana_lombardini
Rimini, Italy

ana_lombardini Conoscete già i prodotti @maccosmeticsitalia vero? Quali sono i vostri preferiti? 💄Io adoro il rosso e questa tonalità #RubyWoo mi piace tantissimo! Che ne dite? Il profumo, invece, lo consiglio a tutte quelle che come me non amano le fragranze eccessivamente dolci! 🌺
Grazie M•A•C Cosmetics per avermi offerto questi prodotti. L'opinione è mia al 100%. #ProdottoOfferto
-
#IAmRubyWoo #Shadescents #MacCosmeticsItalia #MakeUp #MacShadescents #Profumi #Cosmetics #Cosmetici #Trucchi #Parfume #Beach #Rimini #HeM #Zara #Regalo #Sponso #Octoly

Carica altri commenti

Piace a 6.099 persone

1 DICEMBRE

Aggiungi un commento...

Campagna #RubyWoo by M•A•C.

Campagna #SushiExperience by SushiDaily.

SUSHI DAILY
Happily Handmade Your Sushi Artisans

ana_lombardini
Rimini, Italy

ana_lombardini Vi state chiedendo che cosa ci faccio vestita da #SushiChef?! 👩‍🍳 Oggi mi sono dilettata in cucina e la sfida del giorno è stata riuscire a fare un bel roll prima di mangiarmelo. 😂 Ci sarò riuscita? Lo scoprite se guardate le storie di @sushidaily e se leggete il mio ultimo blog post 🍣 link in bio 👌💕
-
#SushiDaily #Sushi #SushiClass #SushiExperience #Nigiri #Roll #Salmone #Chef #Ad

Carica altri commenti

evelynaa_9 Bellissima
themermaidfashion Che carina
kasigaleria So beautiful Darling! Good evening honey
quan401 欢迎来北京

Piace a 4.829 persone

18 NOVEMBRE

Aggiungi un commento...

Campagna
#3MinuteMiracle by
Pantene Italia.

PANTENE
STRONG IS BEAUTIFUL™

ana_lombardini
Bari, Italy

ana_lombardini Sono passate due settimane da quando ho cominciato ad usare questo balsamo. Sento i capelli molto più sani e glamour. Alcuni dei miei amici mi hanno chiesto se ho fatto qualcosa ai capelli perchè sono molto più voluminosi e brillanti 😊 Penso che il balsamo 3 Minutes Miracle rimarrà nella mia shower routine per moooolto tempo 🔥
-
#ShareTheMiracle, #capellipantene, #hairgoals #pantenehair #informazionesponsorizzata #sponsorizzato #pagato #collaborazionesponsorizzata #adv

Carica altri commenti

letsseeplaces @ana_lombardini 😘
saintlovers 😻
hello.imjake Ta page est géniale c'est superbe

Piace a 10.312 persone

26 MARZO

Aggiungi un commento...

ana_lombardini
Bari, Italy

ana_lombardini ✨Dopo una lunghissima giornata la mia BB Cream di @garnieritalia è ancora tutta sul viso! Non ho dovuto fare nessun ritocco, incredibile! 🤷‍♀️ Punti neri e imperfezioni perfettamente nascosti ed in più pelle perfettamente idratata 😻
Provatela anche voi e condividete i vostri risultati su Instagram, anche dopo 12 ore 😘
www.garnier.it/events/it-it/bb-cream
-
#selfie #bastaspecchiarsi #bbcream #garnier #garnierambassador #cremaidratante #skincare #tips

Carica altri commenti

peyucel 💢💢
urszulala ❤
juliafashionblonde So pretty beauty
ladouce.xo Nice!

Piace a 5.294 persone

7 MARZO

Aggiungi un commento...

Campagna
#BastaSpecchiarsi by
GARNIER.

GARNIER

ana_lombardini
Kaprun

ana_lombardini So close but so far away 🔥
-
🌸 SPRING/SUMMER🌞 :
@franklinandmarshallofficial
-
#Franklinandmarshall #Sweatshirt #UrbanStyle #StreetStyle #Summer #Spring #Ad

Carica altri commenti

boss.traveling This makes me happy 😍 😍
axcidshop Awesome!! 😀 😀
carmelolumera_wbffpro You are my favorite account!! 😻 😻
hourlydosage Awesome 👌 👌
mariannez1977 Beautiful nice 🌹 🌹 🌹 🌹
boss.traveling So cool! 😊

Piace a 8.442 persone

12 GIUGNO

Aggiungi un commento...

Campagna Spring/Summer Franklin & Marshall.

FRANKLIN & MARSHALL

Campagna #OVSpeople by OVS 2017.

OVS

ana_lombardini
Torre A Mare, Puglia, Italy
Segui

ana_lombardini Mi lugar en el mundo 🛥️🌍
#ovspeople #ovs #fashionaddict

Carica altri commenti

purple_mess Very beautiful! 💜
elisaabethlund You are so pretty
itsbatuu Bella
cousinwear Great shot!
vanessa__parisi Che bella foto
alessia_carrea Bella
cris_repetto__ Stupenda 😍😍
gabriele_merli Bella foto 😃
magic_simon_ Nice👌
aritheheiress This is stunning
biancamelb Love this babe! So stylish 🙌
campoverdemanu777 Guapa

Piace a 3.673 persone

13 GENNAIO

Accedi per mettere "Mi piace" o commentare.

ALCUNI ESEMPI DI BLOG POSTS

FASHION

clicca qui per leggerlo online

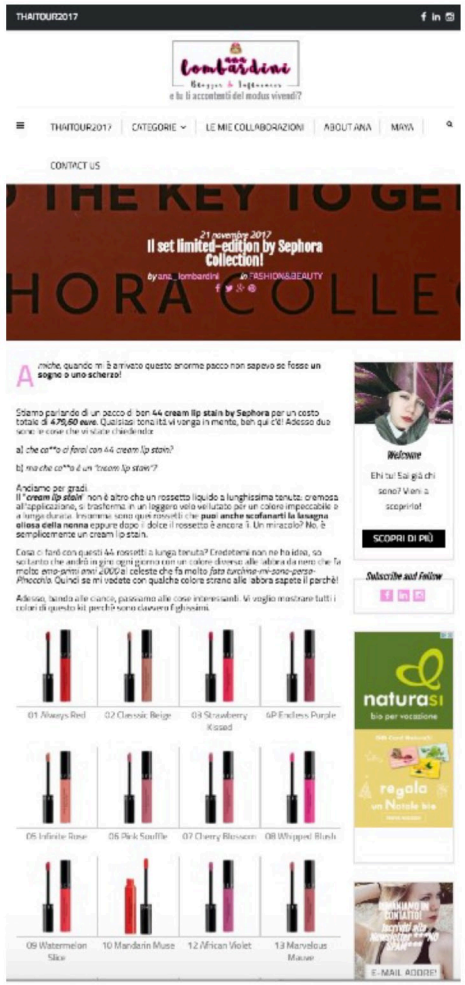

LIFESTYLE

clicca qui per leggerlo online

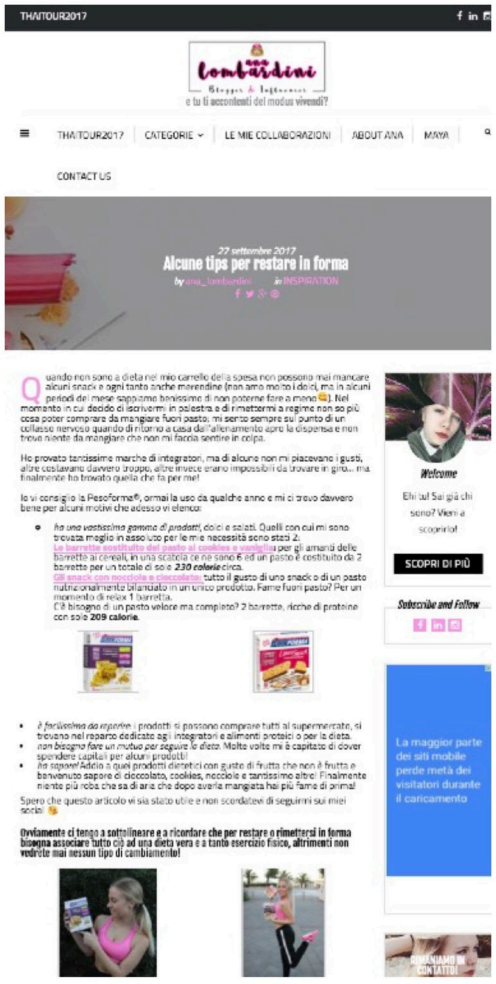

TRAVEL

clicca qui per leggerlo online

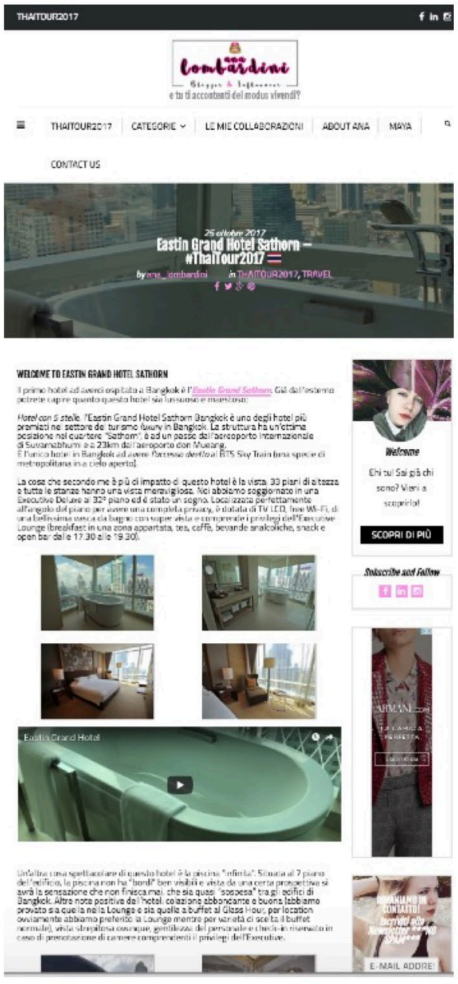

EVENTS

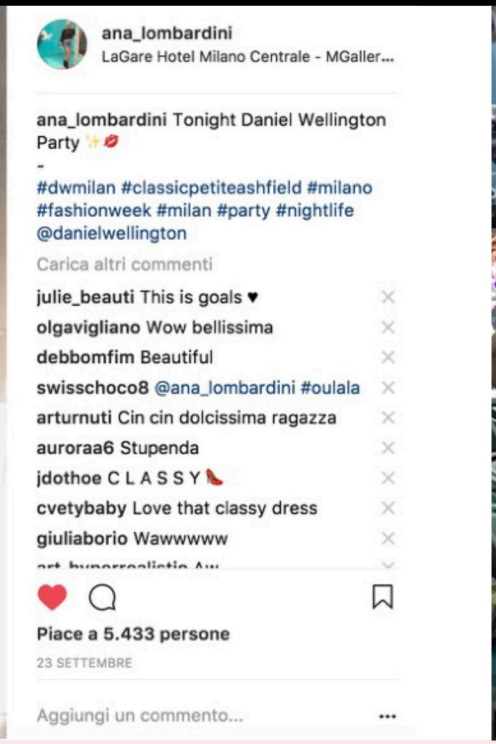

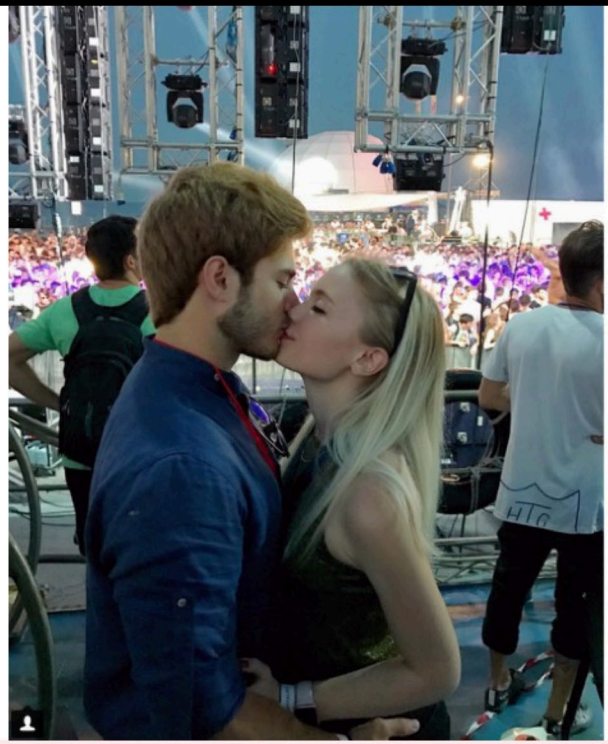

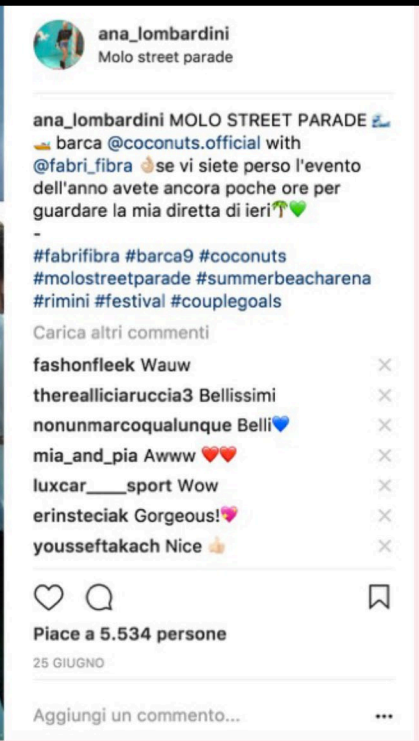

VUOI COLLABORARE CON ANA LOMBARDINI ED IL SUO TEAM?

contatta il nostro staff per saperne di più.

www.ivanalombardini.com

www.instagram.com/ana_lombardini

ana@ivanalombardini.com